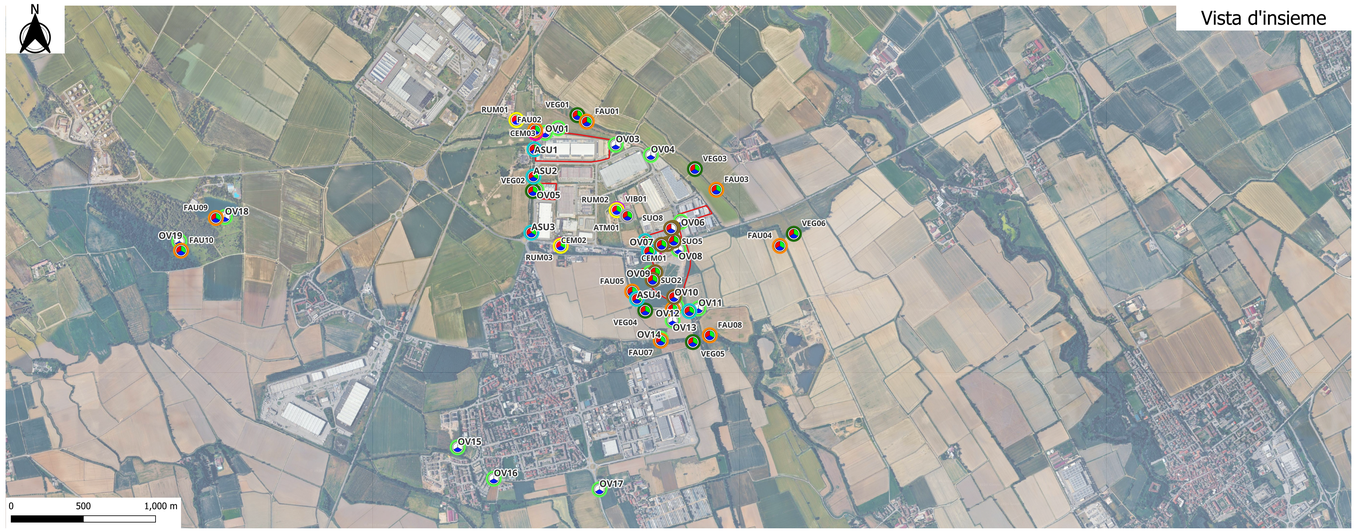

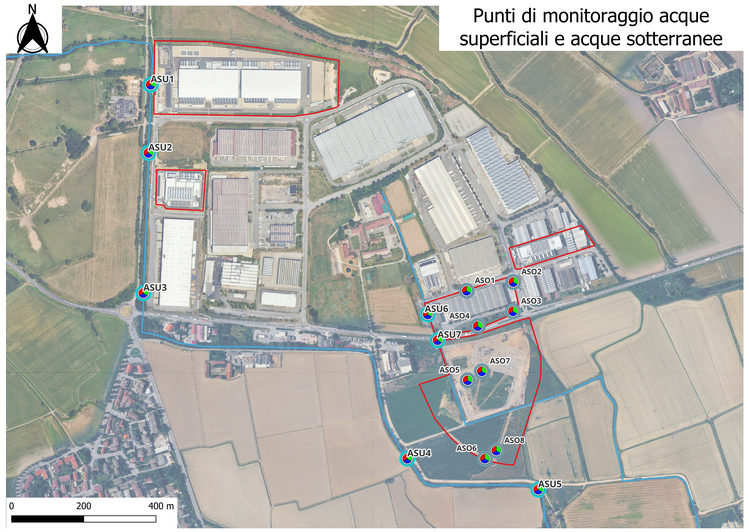

Legenda

- Perimetro intervento
- Transetti lineari vegetazione
- Transetti lineari fauna
- Aree di miglioramento boschivo - componente fauna
- Reticolo idrografico
- Aree di mitigazione progetto

Aree di compensazione
- Piantumazione
- Miglioramento boschivo

Recettori rumore
- produttivo
- residenziale/cascine

Recettori atmosfera
- produttivo
- residenziale/cascine
- sensibile
- direzionale

- Sottostazioni eletteriche
- Elettrodotto
- recettori campi elettromagnetici

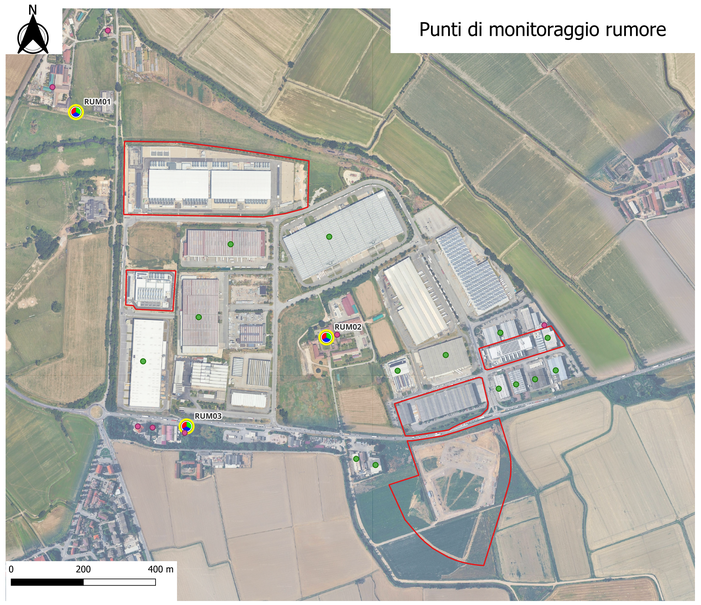

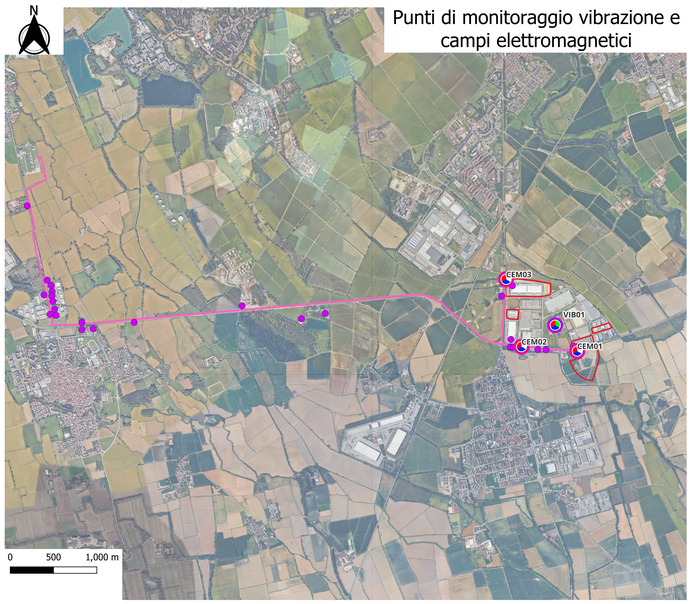

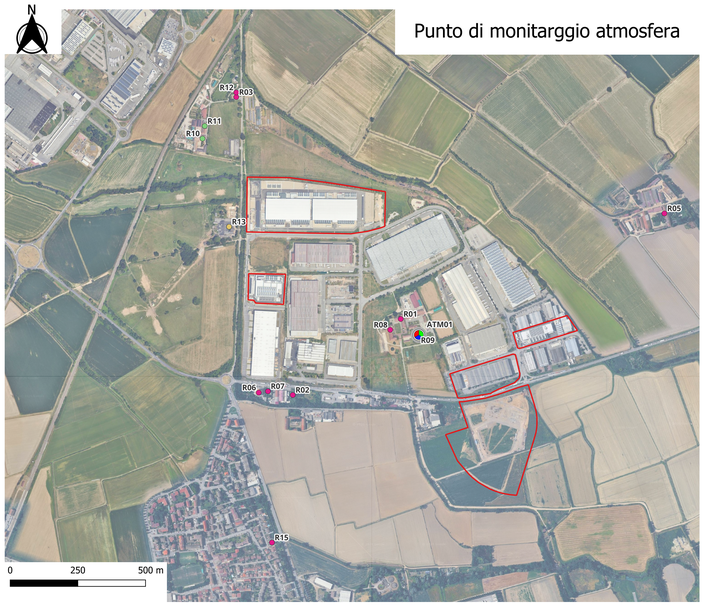

MONITORAGGIO

COMPONENTE MONITORATA
XXXn.
ID PUNTO DI MONITORAGGIO
FASE

FASE
- Monitoraggio ANTE OPERAM
- Monitoraggio IN CORSO D'OPERA
- Monitoraggio POST OPERAM

COMPONENTI AMBIENTALI MONITORATE
- ASO - Acque sotterranee
- ASU - Acque superficiali
- ATM - Atmosfera
- CEM - Campi elettromagnetici
- FAU - Fauna
- OV - Opere a verde
- RUM - Rumore
- SUO - Suolo e sottosuolo
- VIB - Vibrazioni
- VEG - Vegetazione

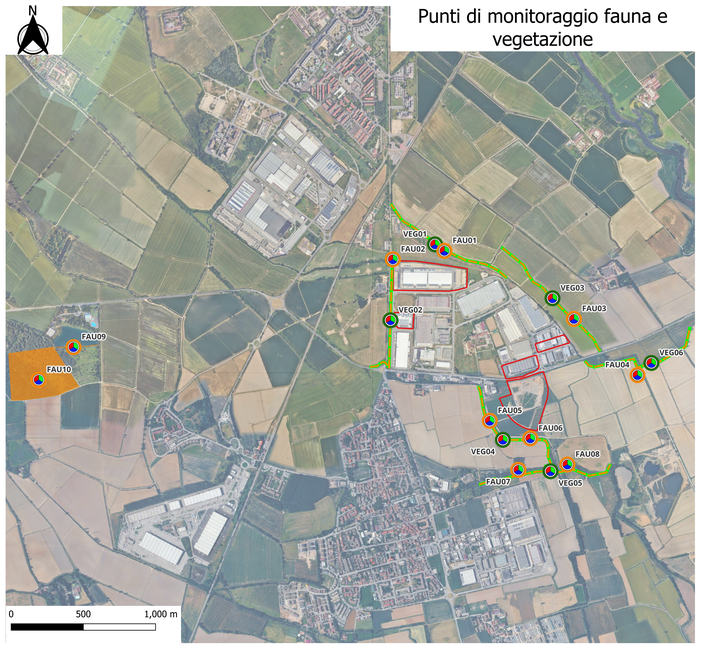

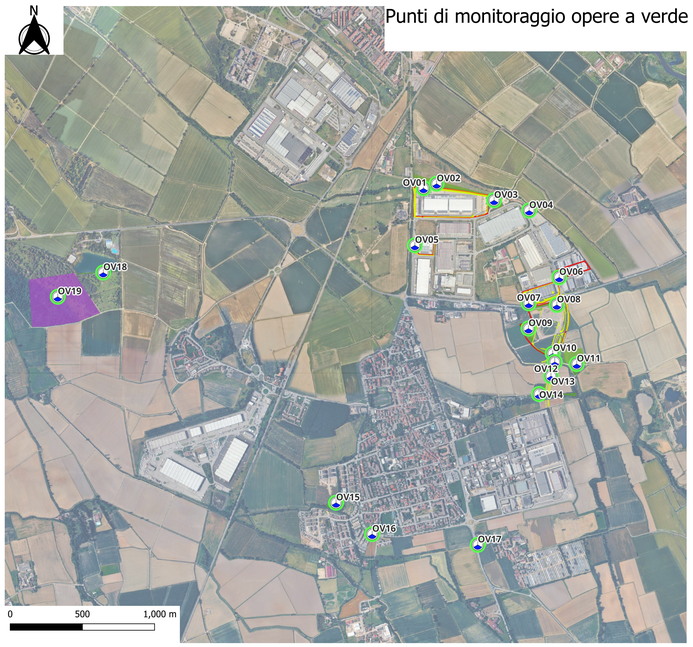

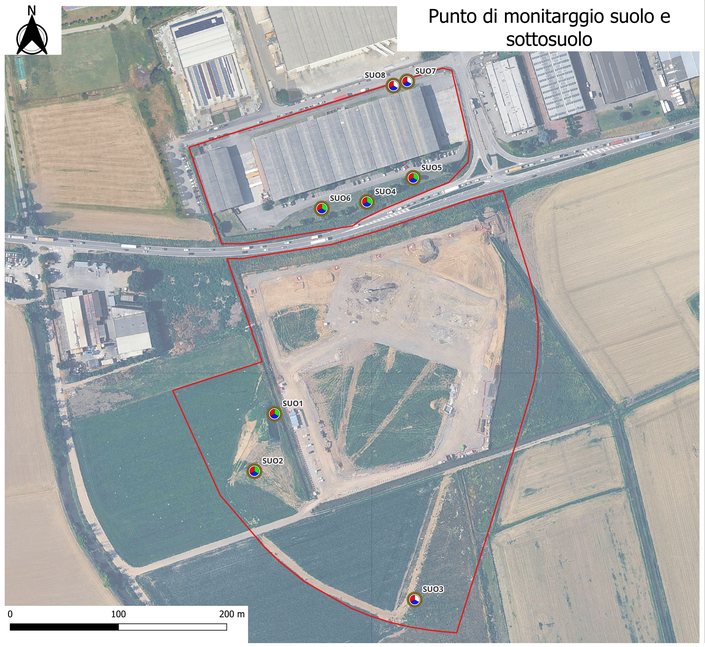

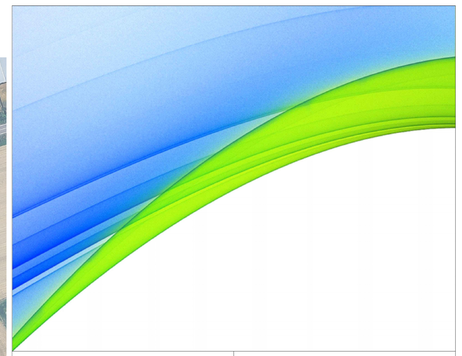

Disegnato per:	Lavoro:
INFRASTRUCTURE ITALIA LAND 2 S.R.L. *Via del Bosco Rinnovato* 20057 Assago (Milano)	***DATA CENTER*** ***STACK CAMPUS SIZIANO*** *Via Marche 8, Siziano (PV)*
Scala: *Varie* Foglio: *A0* Commessa: *IN.25.001* File: -	Tavola: 4553-L22-ZZ-ZZZ-TRP-DRW-GE- 0091 **Planimetria punti di monitoraggio di tutte le componenti ambientali**

ambiente
Ingegneria e Architettura
AREM Group
Via Tibullo, 2 - 20151 Milano
Tel.: 02 45473370 - Fax: 02 45473371
Mail: home@ambientesc.it
Web: www.ambientesc.it

CED	MAP	LUC	
dis.	contr.	appr.	Data: *Giugno 2026*